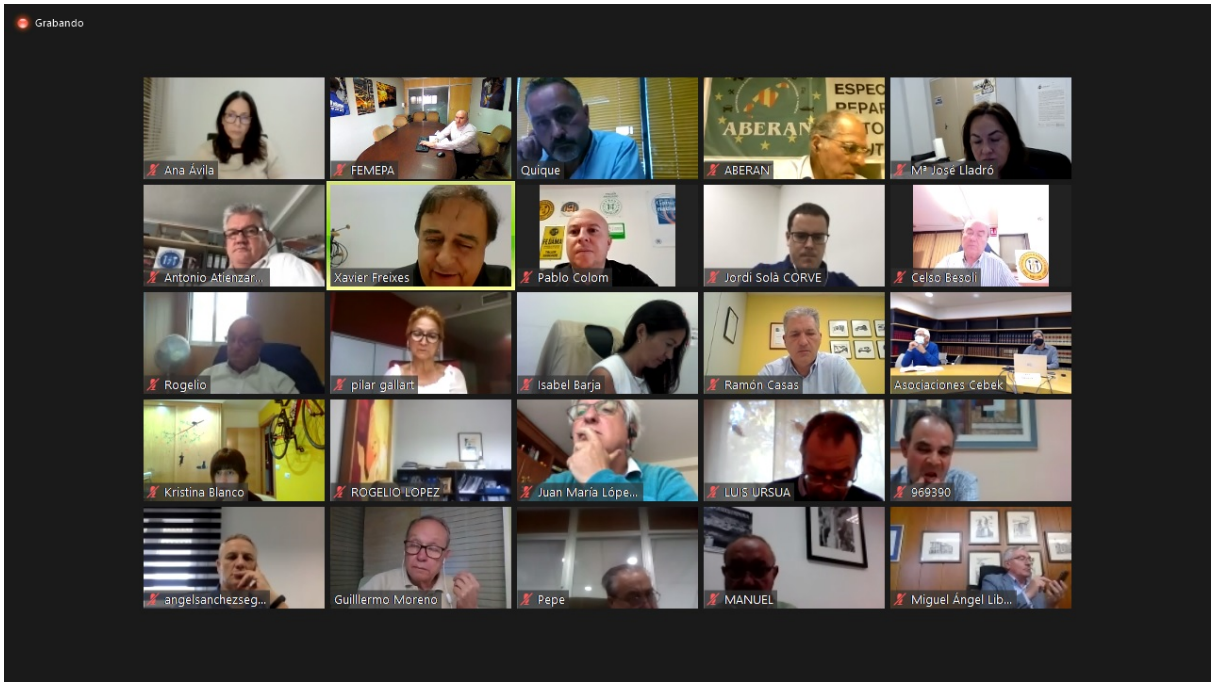

El pasado día 2 de octubre de 2.020 se celebraron mediante videoconferencia, varias reuniones de la Confederación Española de Talleres (CETRAA), institución que representa al sector de la reparación del automóvil a nivel nacional, y en la que está integrada ATARE.

En las mencionadas reuniones se trataron temas de gran importacia para todas las asociaciones asistentes, y en las que se han planteado proyectos e ideas interesantes de los que se podrán beneficiar los asociados de las asociaciones provinciales respectivas, como la nuestra, ATARE